

MODULARIO  
F. fig. rend. - 496



MINISTERO DELLE FINANZE

DIREZIONE GENERALE DEL CATASTO E DEI SERVIZI TECNICI ERARIALI

Mod. A (Nuovo Catasto Edilizio Urbano)

Lire  
300

# NUOVO CATASTO EDILIZIO URBANO

(R. DECRETO-LEGGE 13 APRILE 1939, N. 652)

Planimetria dell'immobile situato nel Comune di Milano Via M. Buonarroti n° 39  
Ditta "JELMA S.p.a. con sede a Milano Via M. Buonarroti n° 39 C.F. 00320710221

Allegata alla dichiarazione presentata all'Ufficio Tecnico Erariale di Milano

Propr. Ditta Aprina Carlotto

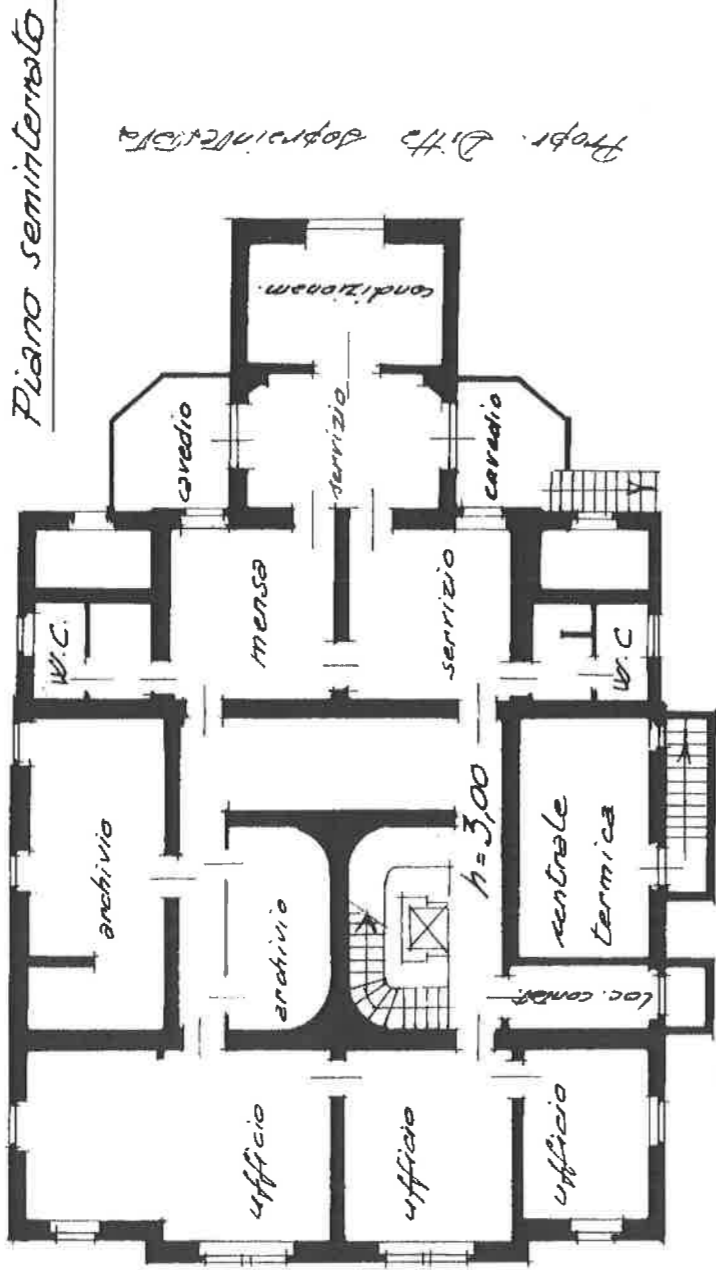

Propr. Ditta Aprina Carlotto

Propr. Ditta Aprina Carlotto

Propr. Ditta soprintendente

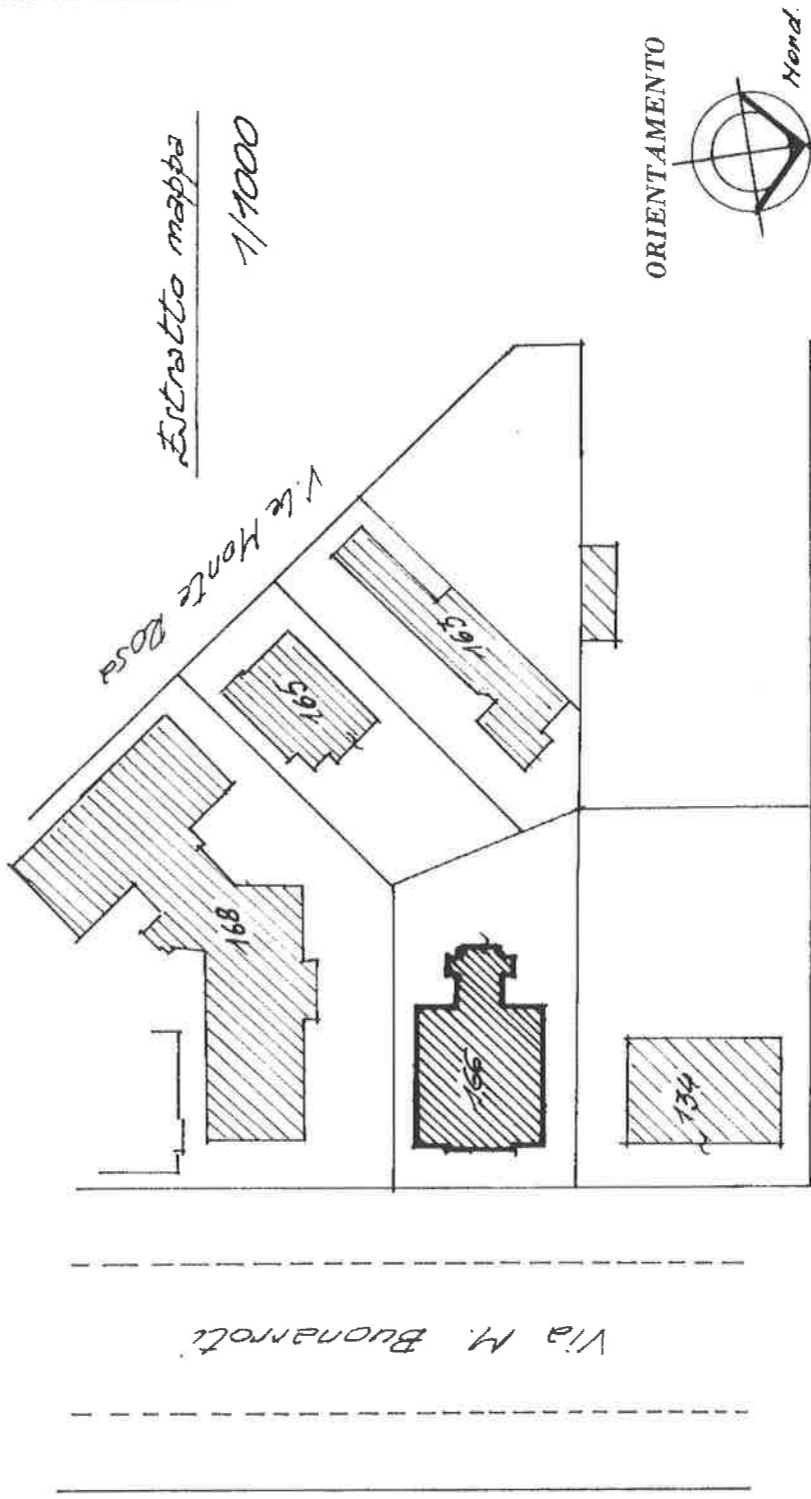

Comune di MILANO (F205) - < Foglio: 340 Particella: 166 > - Sub: 191 - Foglio: 1-2-S

SPAZIO RISERVATO PER LE ANNOTAZIONI D'UFFICIO

La presente planimetria  
sostituisce quella censita  
alla:  
Partita : 401154  
Foglio : 340  
Mappa : 166  
Sub : -  
Nuovo sub

Compilata dal Geom. Dario Ambrosoli  
(Titolo, nome e cognome del tecnico)  
Iscritto all'Albo dei Geometri n° 8064  
della Provincia di Milano  
DATA 24 Novembre 1989  
Firma: Claudio P. Gatto

Propr. Ditta soprainvestita

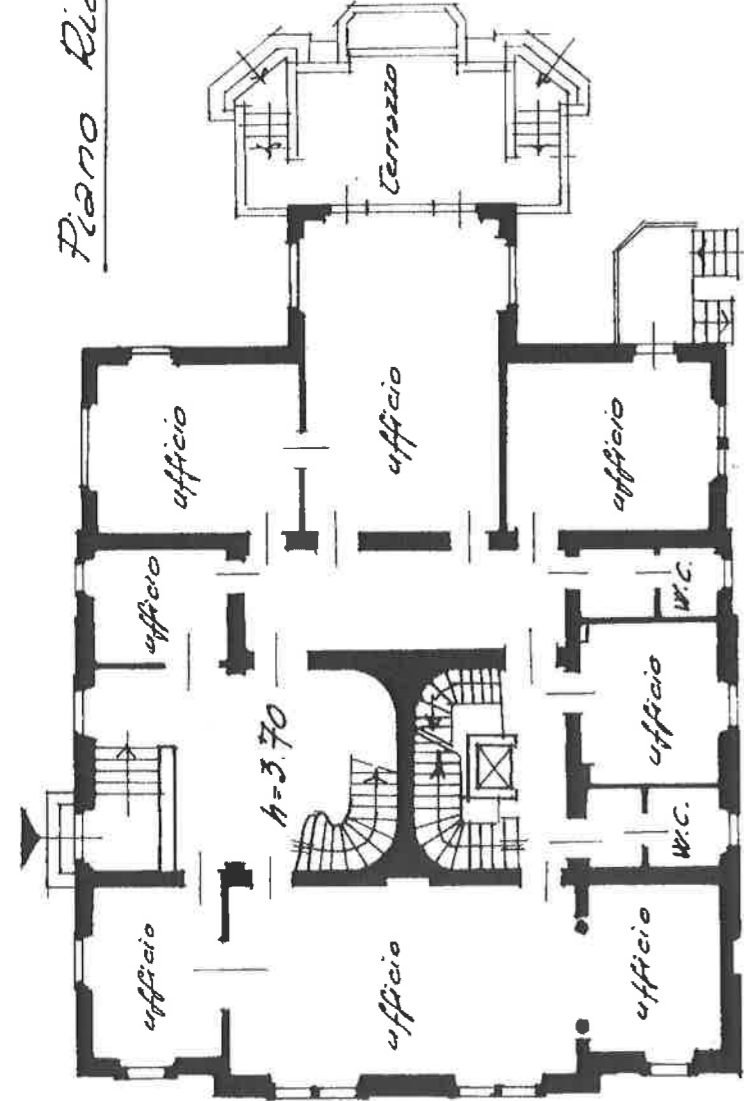

Piano Rialzato

Propr. Ditta soprainvestita

Propr. Ditta soprainvestita

Propr. Ditta soprainvestita

Propr. Ditta soprainvestita

Piano 1°

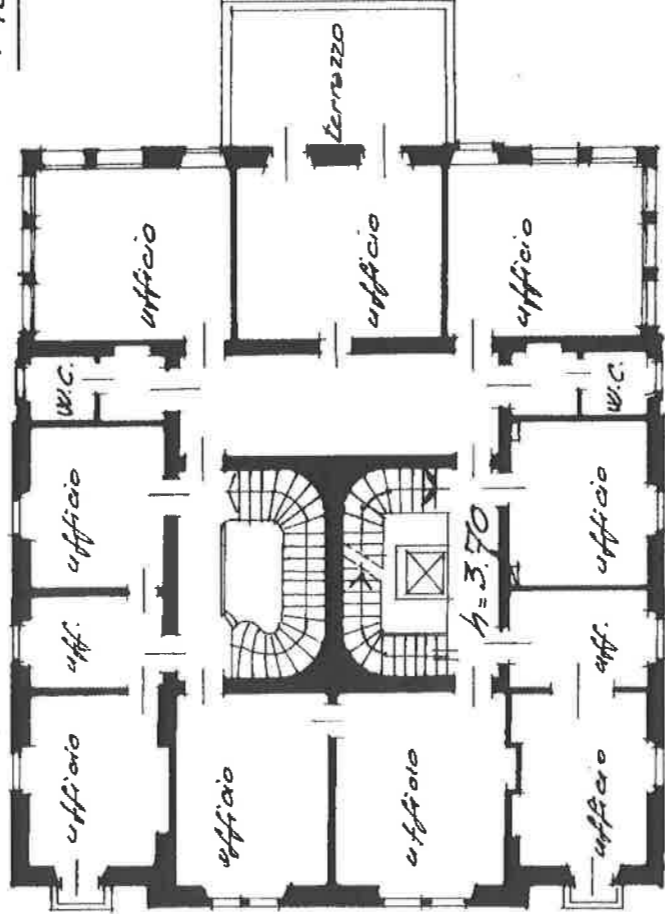

Propr. Ditta soprainvestita

Propr. Ditta soprainvestita

Propr. Ditta soprainvestita

Propr. Ditta soprainvestita

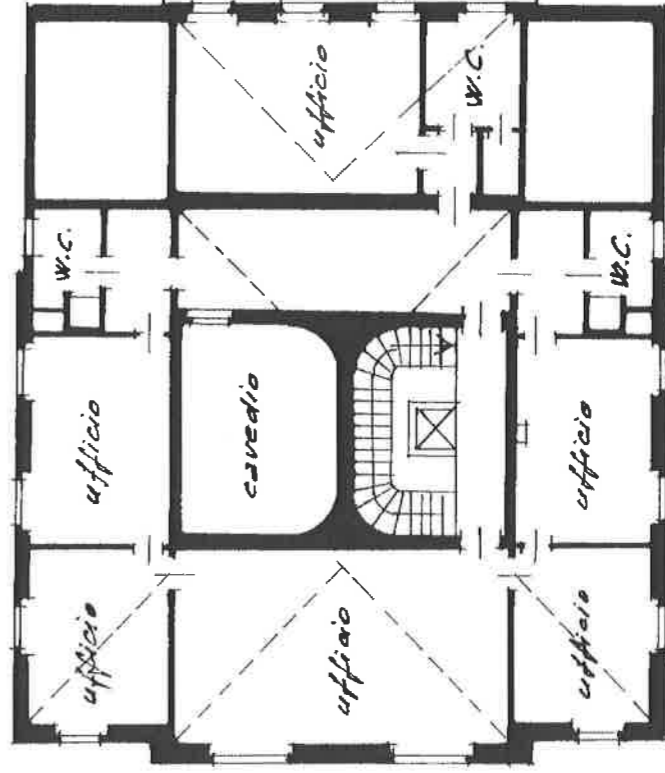

Propr. Ditta soprainvestita

Propr. Ditta soprainvestita

Piano Sottotetto

h. media 2,70

Propr. Ditta soprainvestita