

Catasto dei Fabbricati - Situazione al 12/10/2015 - Comune di BRINDISI (B180) - < Foglio: 53 - Particella: 854 - Subalterno: 0 >  
VIA MONTEBELLO piano: S1-1-2;

**MINISTERO DELLE FINANZE**  
**DIREZIONE GENERALE DEL CATASTO E DEI SERVIZI TECNICI ERARIALI**  
**NUOVO CATASTO EDILIZIO URBANO**  
(C. DECRETI-LEGGI 13 APRILE 1980, N. 471)  
 Planimetria dell'immobile situato nel Comune di **BRINDISI** Via **MONTEBELLO**  
 Ditta **SOIETA' MONTEBELLO S.R.L.**  
 Allegata alla dichiarazione presentata all'Ufficio Tecnico Erariale di **BRINDISI**

Mon. A (Nuovo Catasto Edilizio Urbano)  
Lire 35

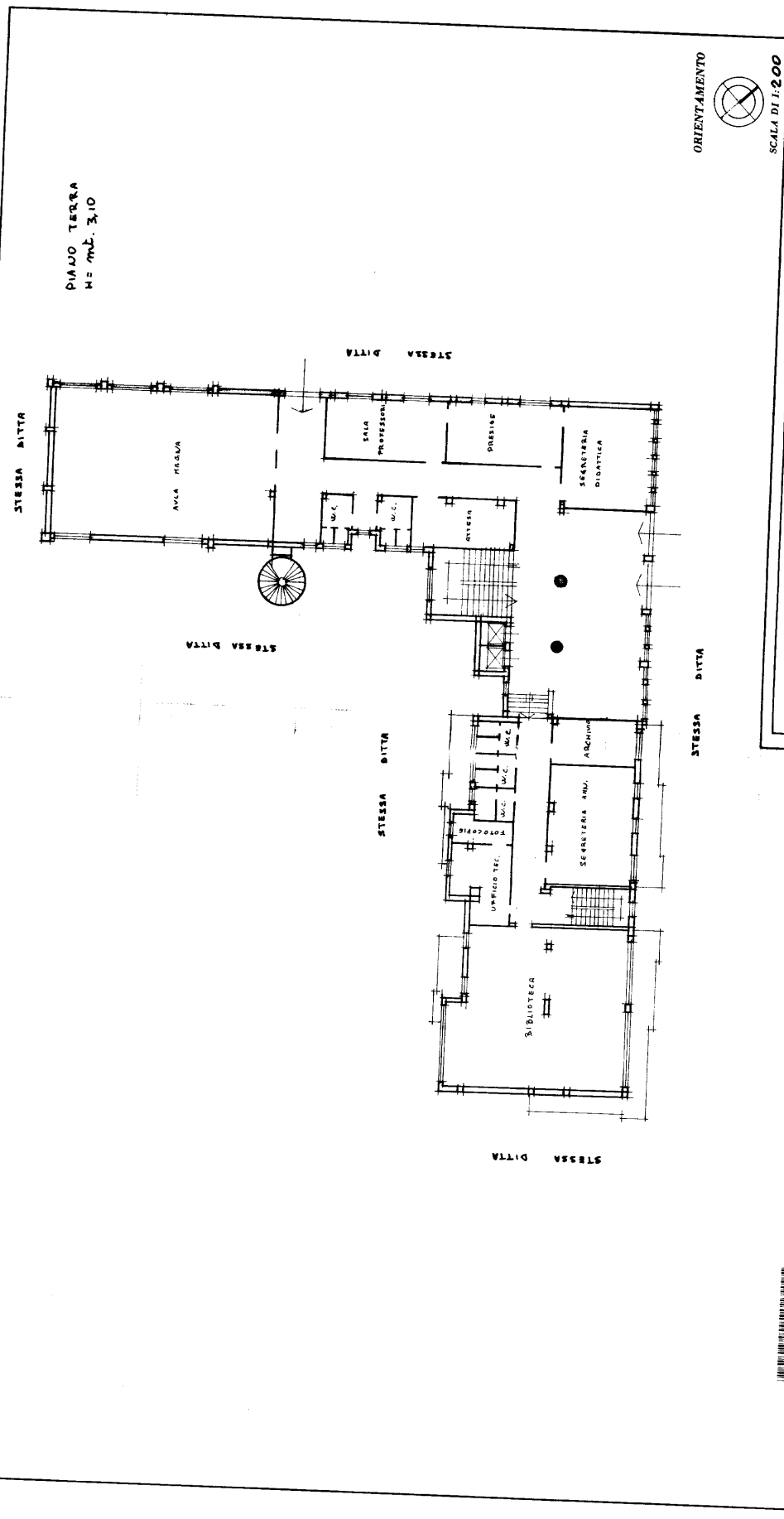

ORIENTAMENTO  
SCALA DI 1:200

Compilata dal **ING. RUGGERO**  
**LECCISI**  
(Titolare, come responsabile del lavoro)  
 Iscritto all'Albo degli **INGEGNERI**  
 della Provincia di **BRINDISI**  
 DATA \_\_\_\_\_  
 Firma: *[Signature]*

SPAZIO RISERVATO PER LE ANNOTAZIONI D'UFFICIO  
 DATA \_\_\_\_\_  
 PROT. N° \_\_\_\_\_  
*[Handwritten initials]*



10 metri

Ultima planimetria in atti







Catasto dei Fabbricati - Situazione al 12/10/2015 - Comune di BRINDISI (B180) - < Foglio: 53 - Particella: 854 - Subalterno: 0 >  
VIA MONTEBELLO piano: S1-I-2;

**MINISTERO DELLE FINANZE**  
**DIREZIONE GENERALE DEL CATASTO E DEI SERVIZI TECNICI ERARIALI**  
**NUOVO CATASTO EDILIZIO URBANO**  
(LE. DECRETI-LG. 13 APRILE 1998, N. 827)  
 Planimetria dell'immobile situato nel Comune di **BRINDISI** Via **MONTEBELLO**  
 Ditta **SOCIETA' MONTEBELLO S.R.L.**  
 Allegata alla dichiarazione presentata all'Ufficio Tecnico Erariale di **BRINDISI**

Mod. A (Nuovo Catasto Edilizio Urban)  
 Lic. 35

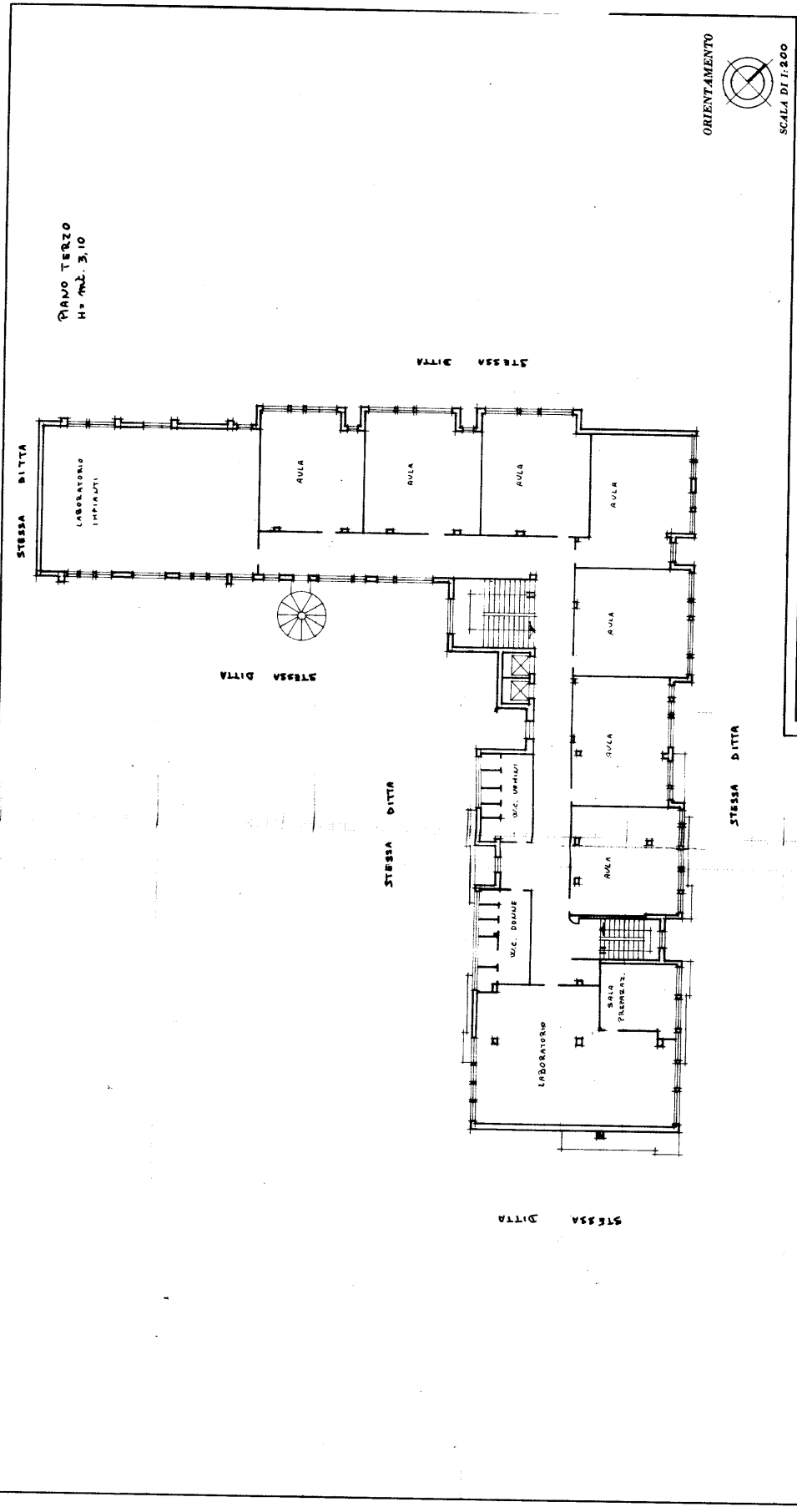

Completato dal **ING. RUGGERO LECCELI**  
(Firma, nome e cognome del tecnico)  
 Iscritto all'Albo de **GLI INGEGNERI**  
 della Provincia di **BRINDISI**  
 DATA \_\_\_\_\_  
 Firma: \_\_\_\_\_

SPAZIO RISERVATO PER LE ANNOTAZIONI D'UFFICIO  
 DATA \_\_\_\_\_  
 PROT. No \_\_\_\_\_  
 L'ARCHITETTO G. P. ROMA



10 metri

Ultima planimetria in atti

Catasto dei Fabbricati - Situazione al 12/10/2015 - Comune di BRINDISI (BI80) - < Foglio: 53 - Particella: 854 - Subalterno: 0 >  
VIA MONTEBELLO piano: S1-I-2;

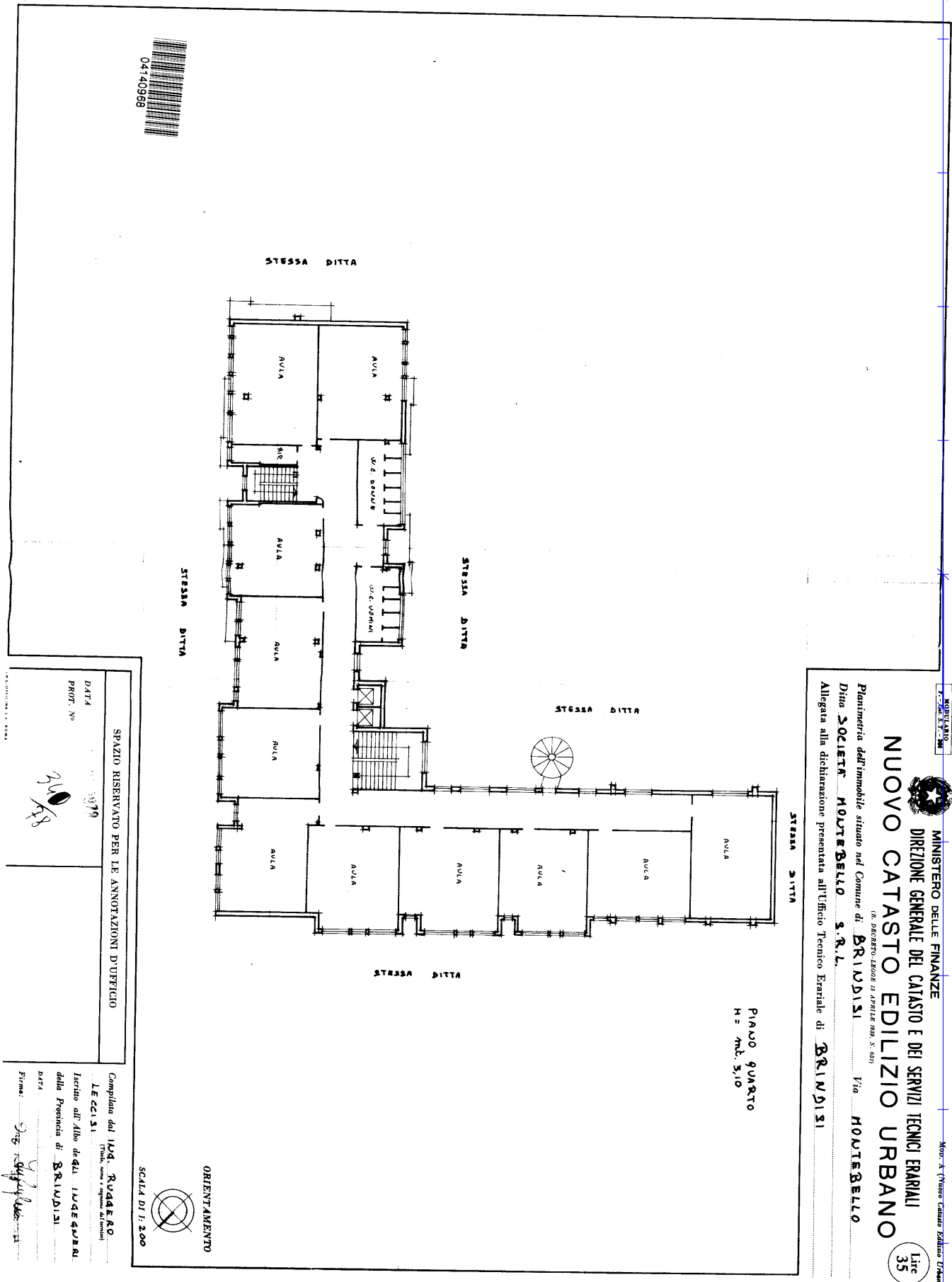

04140968

SPAZIO RISERVATO PER LE ANNOTAZIONI D'UFFICIO

DATA PROT. N°

*sty*

Compilata dal **ING. ROBERTO LEGLI** (Firma, nome e cognome di stampa)

Inscritto all'Albo degli **INGEGNERI** della Provincia di **BRINDISI**

DATA

Firma: *Roberto Legli*

ORIENTAMENTO

SCALA DI 1:200

MONITORIO

MINISTERO DELLE FINANZE

DIREZIONE GENERALE DEL CATASTO E DEI SERVIZI TECNICI ERARIALI

**NUOVO CATASTO EDILIZIO URBANO**

(D. DECRETO LEGGE 18 APRILE 1980, N. 459)

Planimetria dell'immobile situato nel Comune di **BRINDISI**

Ditta **SOCIETA' MONTEBELLO S.R.L.**

Allegata alla dichiarazione presentata all'Ufficio Tecnico Erariale di **BRINDISI**

Via **MONTEBELLO**

Art. 35

10 metri

Scor. A (Vanno Catasto Edilizio Urbano)

Ultima planimetria in atti

10 metri

ESISTENTE  
E. 04140976



MINISTERO DELLE FINANZE  
DIREZIONE GENERALE DEL CATASTO E DEI SERVIZI TECNICI ERARIALI

# NUOVO CATASTO EDILIZIO URBANO

(R. DECRETI-LIBRO 12 APRILE 1968, N. 663)

Planimetria dell'immobile situato nel Comune di **BRINDISI**  
Ditta **SOCIETA' MONTEBELLO S.R.L.** Via **MONTEBELLO**

Allegata alla dichiarazione presentata all'Ufficio Tecnico Erariale di **BRINDISI**

Mod. A (Nuovo Quadro Edilizio Urbano)

Lic. 35

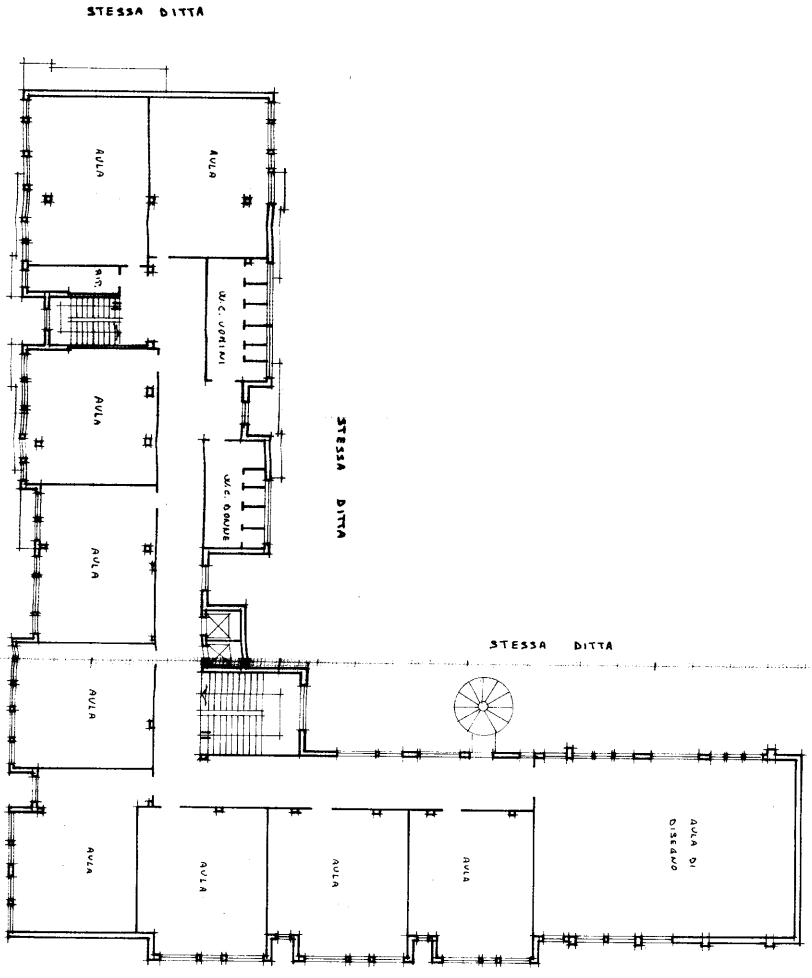

PAUO GIULIO  
H = mt. 3,10



04140976

SPAZIO RISERVATO PER LE ANNOTAZIONI D'UFFICIO

DATA PROT. N°  
12/10/1978  
210/78

Complan del **ING. RUGGERO LECCLIS** (Arch. - ingegn. ed. ed. arch.)

Inscritta all'Albo degli **INGEGNERI** della Provincia di **BRINDISI**

DATA Prima: *[Signature]*

Catasto dei Fabbricati - Situazione al 12/10/2015 - Comune di BRINDISI (BI80) - < Foglio: 53 - Particella: 854 - Subalterno: 0 >  
VIA MONTEBELLO piano: S1-I-2;

Ultima planimetria in atti