

MODULARIO  
F. rig. rend. 498



MINISTERO DELLE FINANZE  
DIREZIONE GENERALE DEL CATASTO E DEI SS.TT.EE.  
**CATASTO EDILIZIO URBANO** (RDL 13-4-1939, n. 652)

MOD. AN (CEU)

LIRE  
**400**

Planimetria di u.i.u. in Comune di Rovigo via Corso del Popolo civ. 161

VIA ANGELI

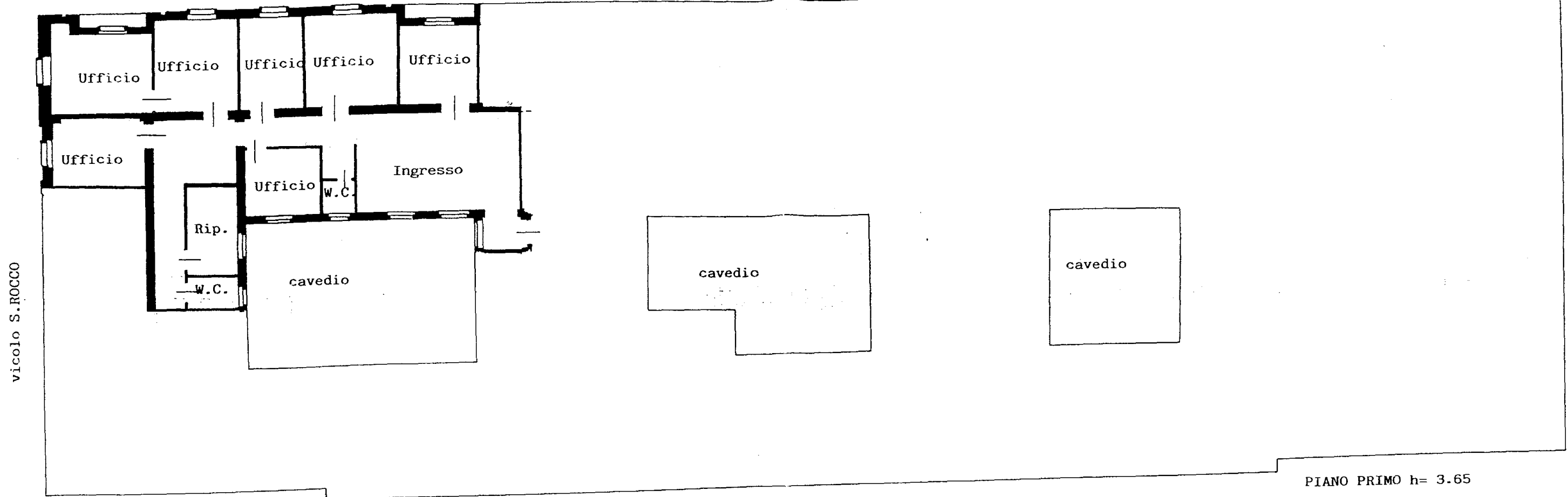

PIANO PRIMO h= 3.65

CORSO DEL POPOLO

COMUNE DI ROVIGO  
CENSUARIO DI ROVIGO  
FOGLIO 18° MAPP.324  
SCALA 1:1000

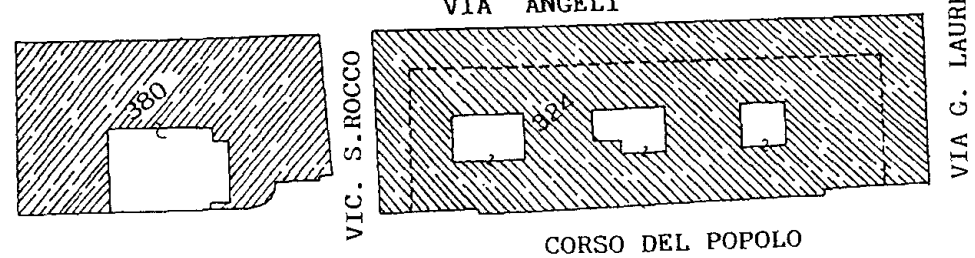
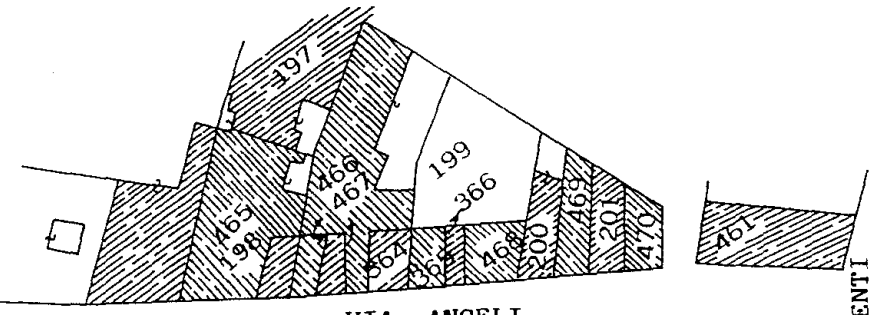

ORIENTAMENTO

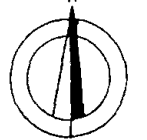

SCALA DI 1:200

PIANO INTERRATO  
H= 2,20 mt.

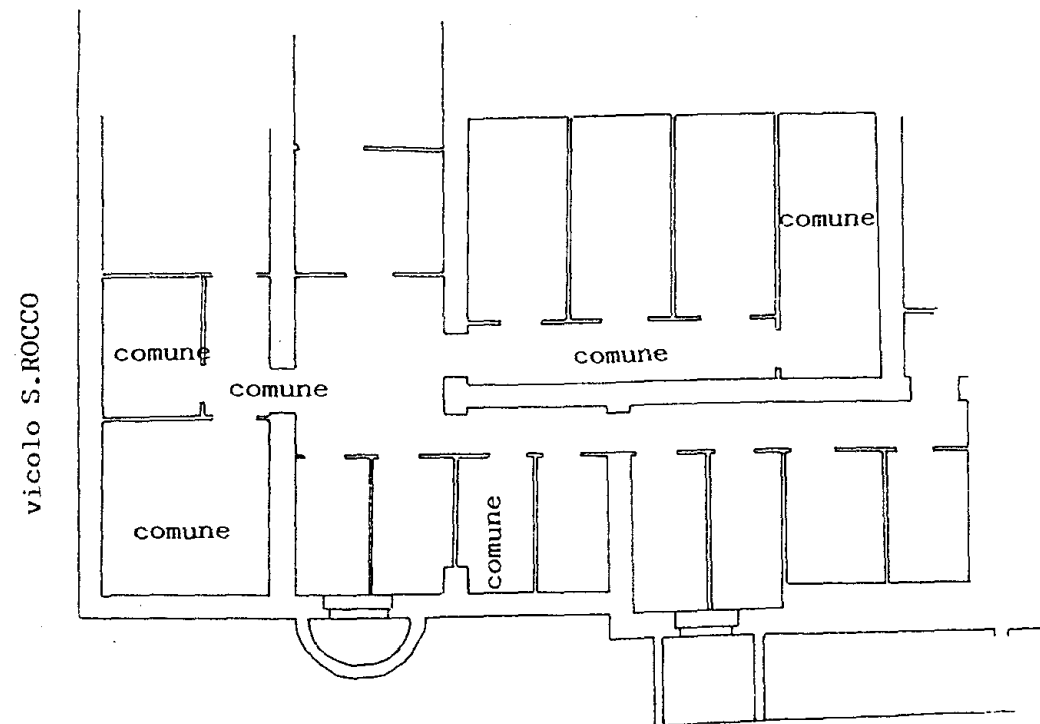

Dichiarazione di N.C.   
Denuncia di variazione   
  
Identificativi catastali  
F. 18°  
n. 324 sub. 47

Compilata dal Geometra  
(Titolo, cognome e nome)  
BRUNO OSTI  
Iscritto all'albo dei Geometri  
della provincia di Rovigo n. 592  
data 01/06/1996 Firma Bruno Osti

RISERVATO ALL'UFFICIO  
**28 GIU. 1996**  
2562