

AV. N. 2

PALAZZO A.G. VARIANTE N. 2

PARROCCHIA DEL "SANTO SPIRITO"

VIA S. ANGELO

FABBRICATI "B" - "C" GIÀ ULTIMATI  
CON FINE LAVORI ED AGIBILITÀ

COPERTA

VIABILITÀ

VIABILITÀ A CIELO LIBERO - 2.80

EDIFICIO "E"

EDIFICI "B" - "C"

EDIFICIO "F"

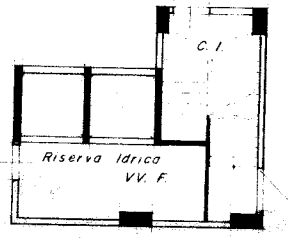

P A R C H E G G I O

AUTORIMESSA

TERRAPIENO  
CONFINE DI PROPRIETÀ

VIA P. ROMANO

LOTTO EDIFICATORIO

FABBRICATO  
ESISTENTE

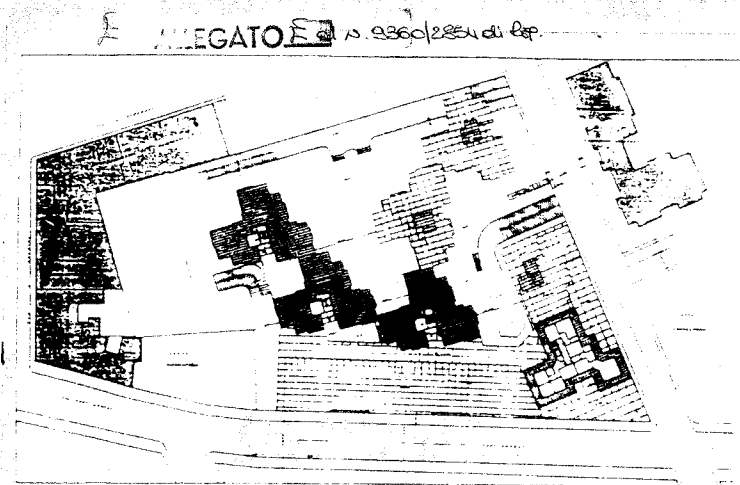

VARIANTE N. 1 Prog. App. C.E.C. 09-07-88  
Prog. App. C.E.C. 08-07-87

STUDIO TECNICO DI INGEGNERIA *Fiorino, Luciano, Sanna, Rocco, Rossetti, Usciano, Angelo, Fucini, Nino*  
12100 - BRINDISI

2  
COMUNE DI BRINDISI  
PROGETTO ESECUTIVO DI EDIFICI PER USO  
NEGOZI ED UFFICI SITO IN BRINDISI ALLA  
VIA SANT'ANGELO ANGOLO VIA P. ROMANO

SCALA 1:100  
OGGETTO STRALCIO EDIFICI A-G  
PIANTA PIANO INTERRATO

PROPRIOETARIO EDILSTEV I s.r.l. *Det. Ing. Giuseppe FLORES.*

COLLABORATORE Geom. Luigi CORLIANO *BIARETTORE LAVORI*

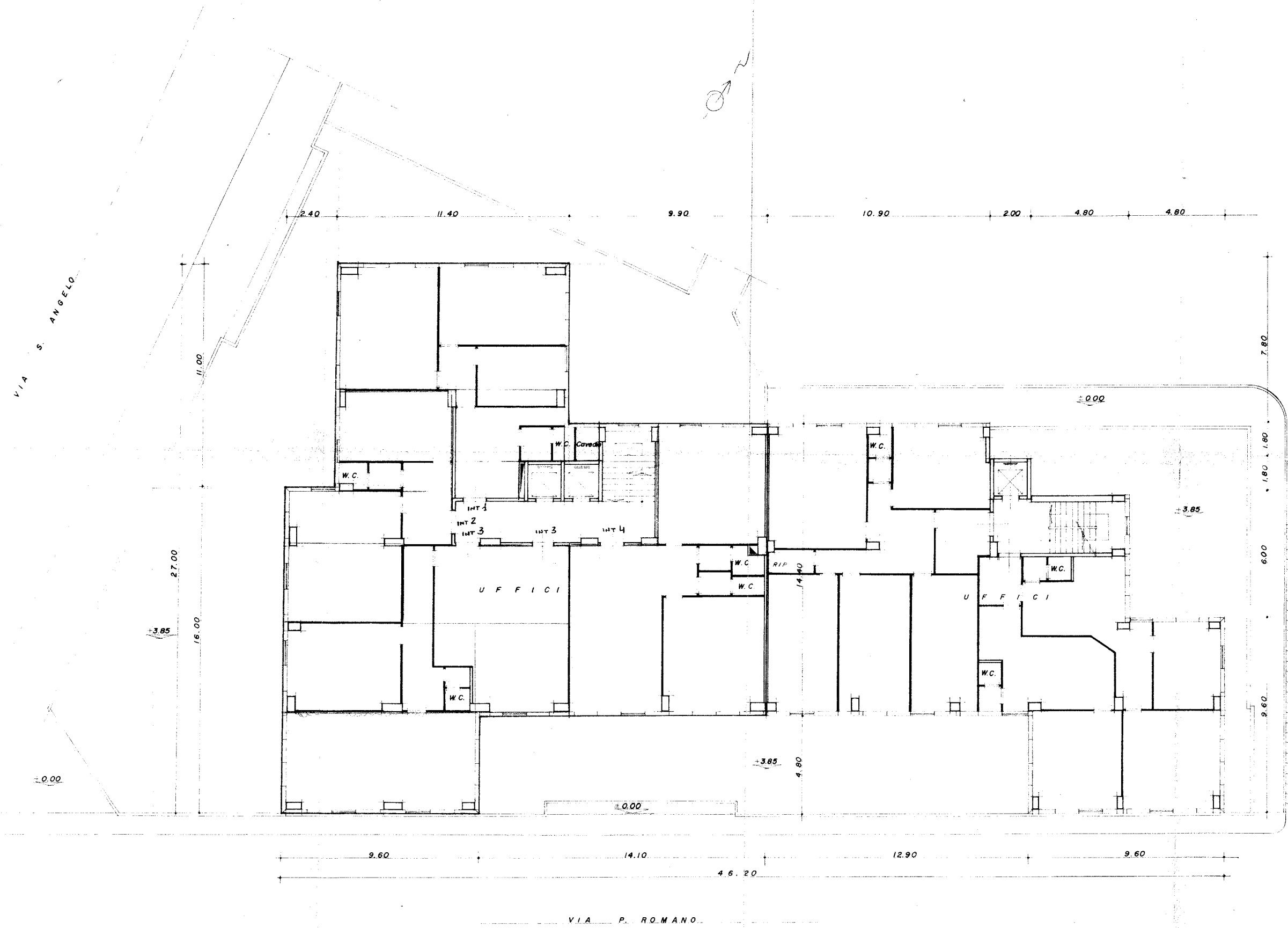

PIANTA PIANO 1°

ALLEGATO I del n. 7816/2292 del PEP

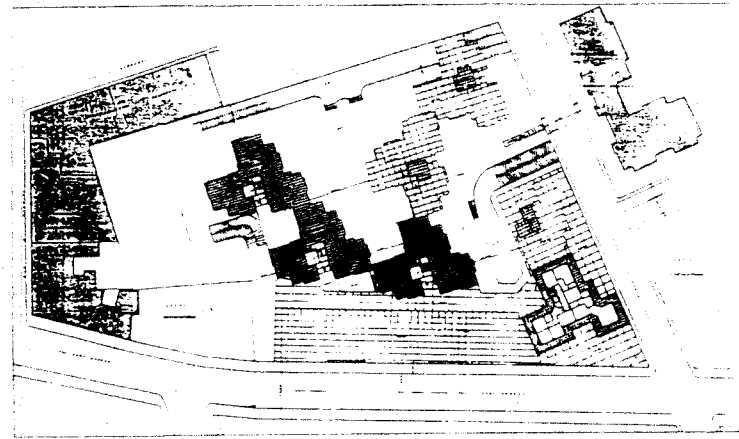

VARIANTE N°1 Prog. App. C.E.C. 09-07-88  
 Prog. App. C.E.C. 08-07-87

STUDIO TECNICO DI INGEGNERIA  
 Corso Garibaldi n° 27 - tel. 0831-223150  
 72100 - BRINDISI

FIRMA  
 ROMANAZZI VINCENZO  
 SAURO LUIGIO  
 ANGELO FALCONE VITO

4 COMUNE DI BRINDISI  
 PROGETTO ESECUTIVO DI EDIFICI PER USO  
 NEGOZI ED UFFICI SITO IN BRINDISI ALLA  
 VIA SANT'ANGELO ANGOLO VIA P. ROMANO.

SCALA 1:100  
 DATA MARZO '89  
 DISEGNATO Geom. C. VASILE  
 PROPRLETARIO EDILSTEV I s.r.l.  
 ARCHITETTO Dott. Ing. Giuseppe FLORES

COLLABORATORE Geom. LUIGI CORLIANO  
 DIRETTORE LAVORI

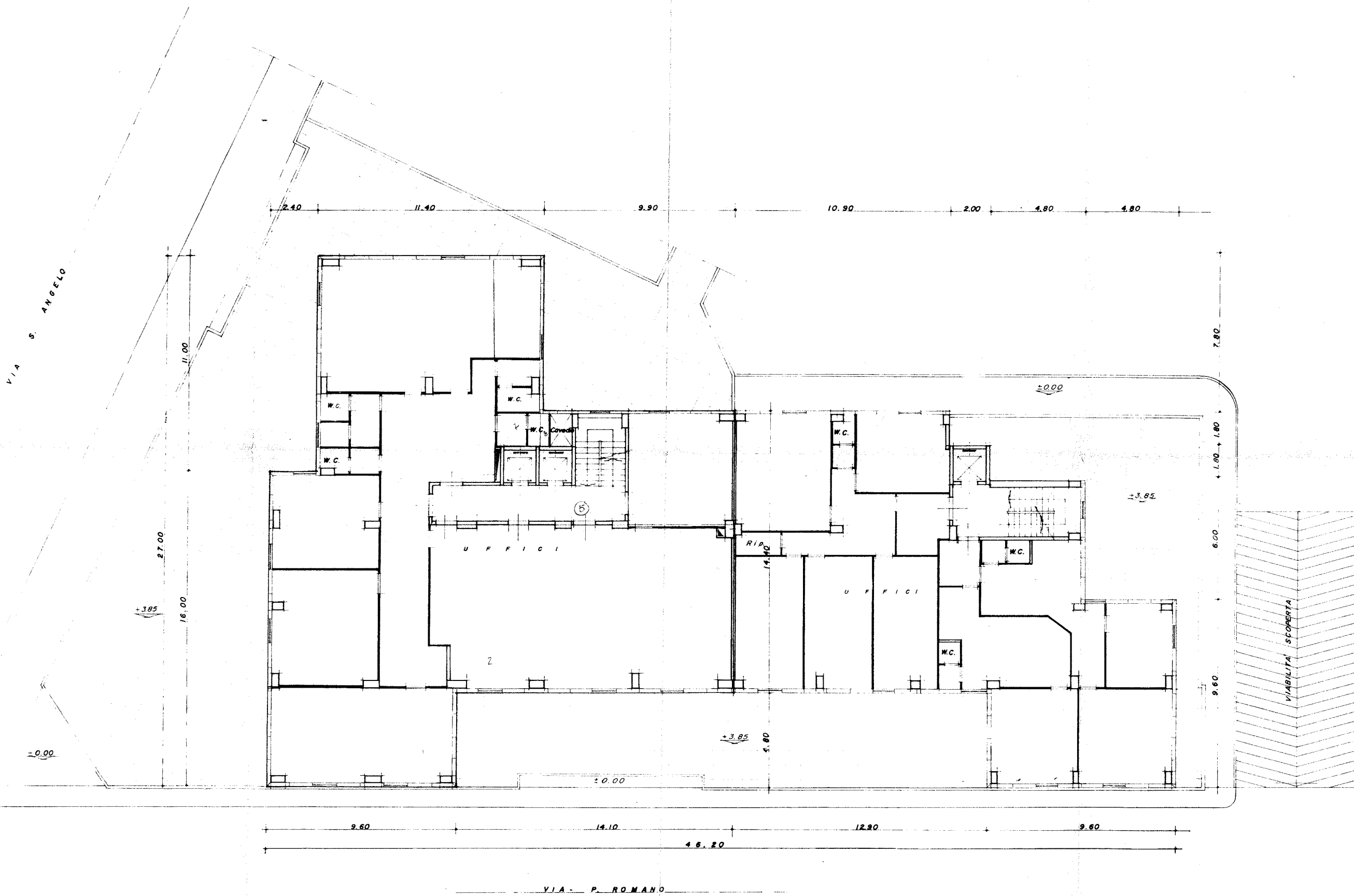

PIANTA PIANO 2°

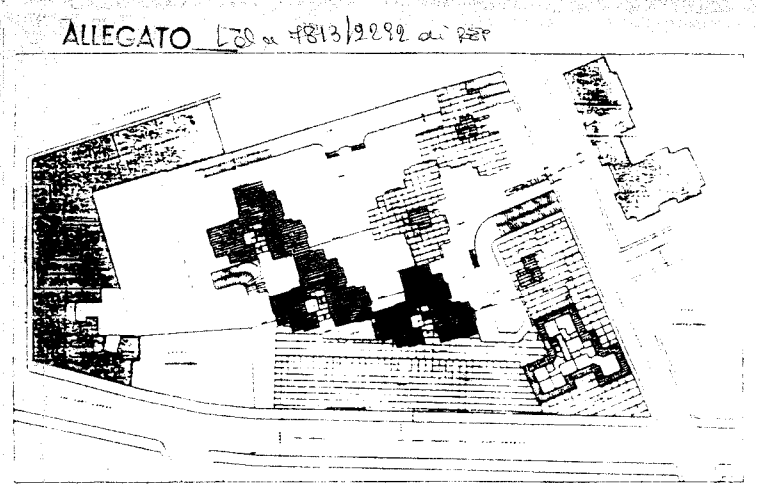

ALLEGATO L. 70 n. 4813/9292 del 28/2/87

VARIANTE N°1 Prog. App. C.E.C. 09-07-88  
 Prog. App. C.E.C. 08-07-87

STUDIO TECNICO DI INGEGNERIA Corso Garibaldi n° 27 - Tel. 0831-223150 72100 - BRINDISI		FIRMATO: ROMANAZZI VINCENZO SAVINO LUIGI ANGELO FALCONE	
<b>5</b>			
<b>COMUNE DI BRINDISI</b>			
PROGETTO ESECUTIVO DI EDIFICI PER USO NEGOZI ED UFFICI SITO IN BRINDISI ALLA VIA SANT'ANGELO ANGOLO VIA P. ROMANO.			
SCALA 1:100	OGGETTO STRALCIO EDIFICI A-G PIANTA PIANO SECONDO		
DATA MARZO '88	PROPRIOETARIO EDILSTEV I S.R.L.		
DISEGNATO Geom. C. VASILE	PROGETTISTA Dott. Ing. Giuseppe FLORES		
ARRICHIMENTI	COLLABORATORE Geom. Luigi CORLIANO		DIRETTORE LAVORI
1° FOT. n° DATA			
2° FOT. n° DATA			

VIA S. ANGELO

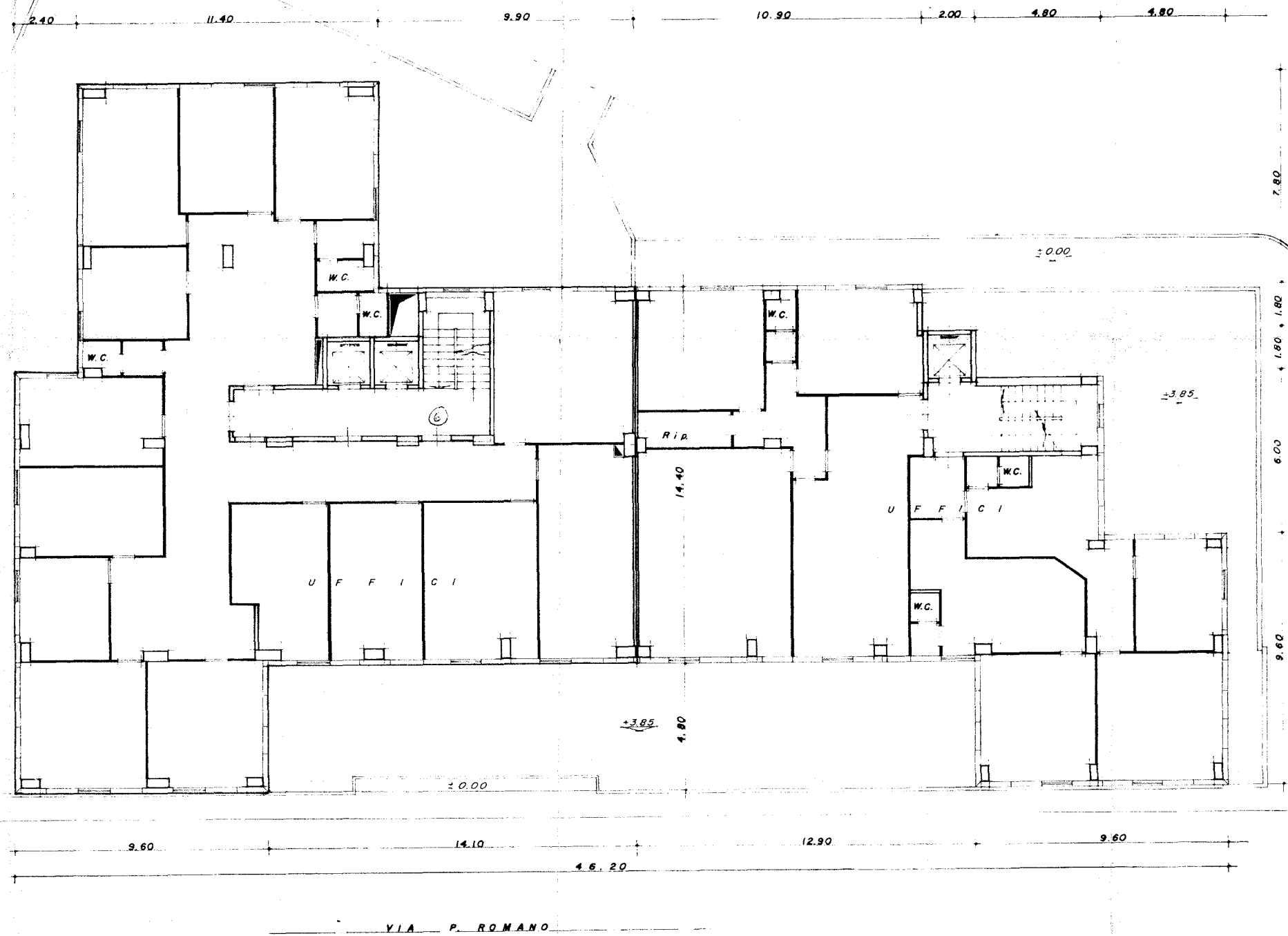

PIANTA PIANO 3°

ALLEGATO M.31 n. 4813/2292 del 1977

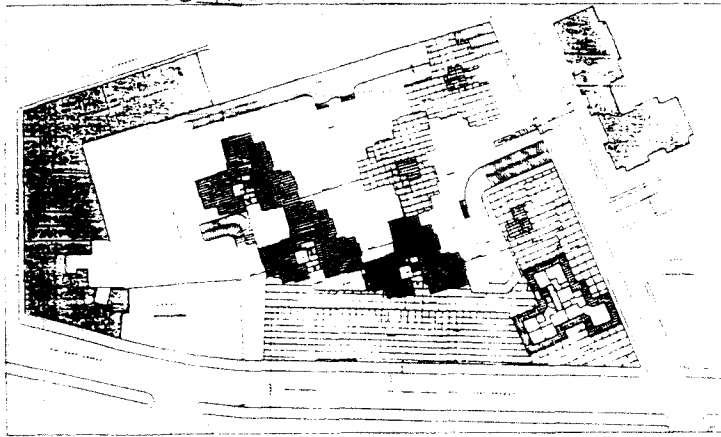

VARIANTE N°1 Prog. App. C.E.C. 09-07-88  
Prog. App. C.E.C. 08-07-87

STUDIO TECNICO DI INGEGNERIA Corso Garibaldi n° 27 - Tel. 0831-223150 72100 - BRINDISI		FIRMATO: ROMANINI VINCENZO SALVO LUCIANO PIRELLA FALCONE NESTO	
<b>COMUNE DI BRINDISI</b>			
<b>6</b>			
PROGETTO ESECUTIVO DI EDIFICI PER USO NEGOZI ED UFFICI SITO IN BRINDISI ALLA VIA SANT'ANGELO ANGOLO VIA P. ROMANO			
SCALA 1/100	OGGETTO STRALCIO EDIFICI A-6 PIANTA PIANO TERZO		
DATA MARZO '89	PROGETTISTA Dott. Ing. Giuseppe FLORES		
DISEGNATO Geom. G. VASILE	PROPRIETARIO EDILSTEV I s.r.l.	PROGETTISTA	
ABBONDERATO	COLLABORATORE Geom. Luigi CORLIANO		DIRETTORE LAVORI
1° POST. N° DATA			
2° POST. N° DATA			

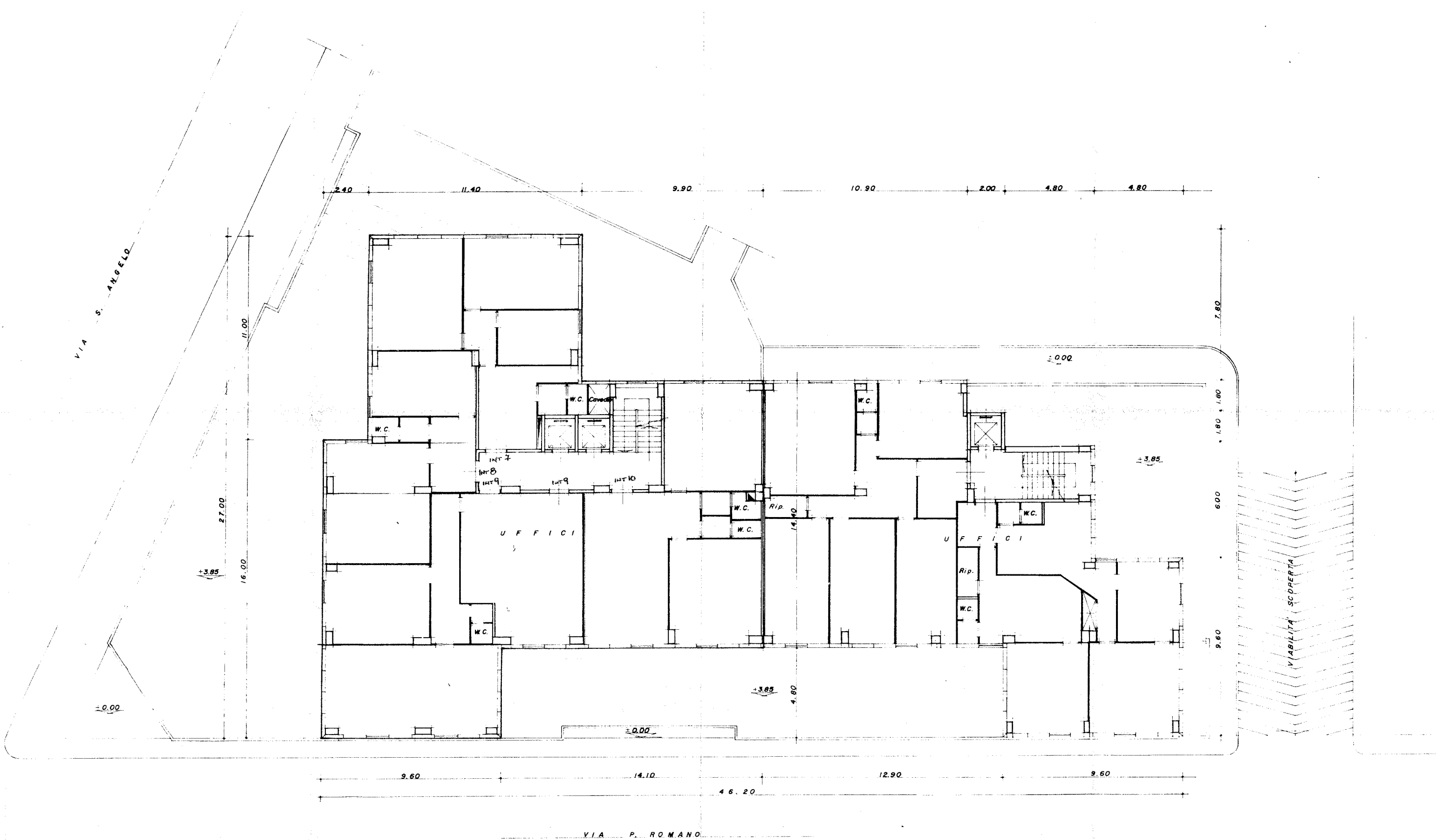

PIANTA PIANO 4<sup>o</sup>

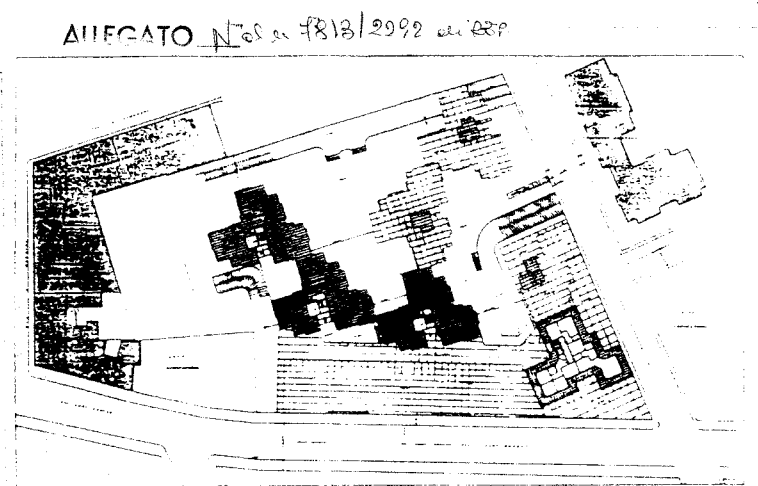

ALLEGATO N° 6 al 7818/2092 del D.R.P.

VARIANTE N°1 Prog. App. C.E.C. 09-07-88  
 Prog. App. C.E.C. 08-07-87

STUDIO TECNICO DI INGEGNERIA Corso Garibaldi, n° 27 - tel. 0831-223150 72100 - BRINDISI		FIRMATO: ROMANAZZI UNGER SANTINO LUCIANO RINCELO FABRIZIO NOTO	
<b>COMUNE DI BRINDISI</b>			
7 PROGETTO ESECUTIVO DI EDIFICI PER USO NEGOZI ED UFFICI SITO IN BRINDISI ALLA VIA SANT'ANGELO ANGOLO VIA P. ROMANO.			
SCALA 1:100	DIRETTO STRALCIO EDIFICI A-G PIANTA PIANO QUARTO		
DATA MARZO '89	PROPRIETARIO EDILSTEV I S.P.A.	PROGETTISTA Dott. Ing. Giuseppe FLORES	
DISegnATO Geom. C. VASILE	COLLABORATORE Geom. Luigi CORLIANO		
APPROVAMENTO	DIRETTORE LAVORI		
1° BOZZA	DATA		
2° BOZZA	DATA		
3° BOZZA	DATA		

VIA S. ANGELO

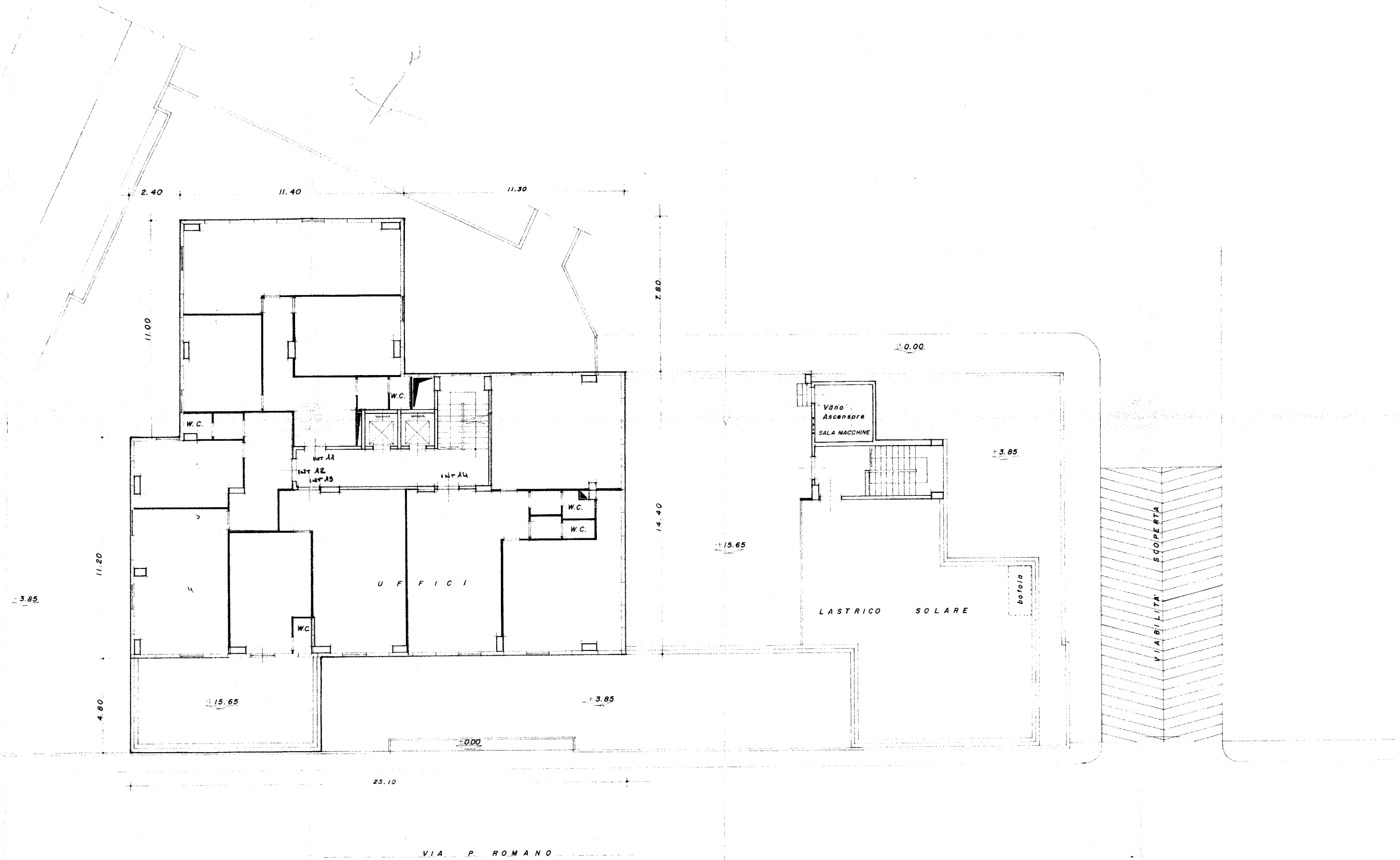

PIANTA PIANO 5°

ALLEGATO 028 in r. 813/2292 del REP.

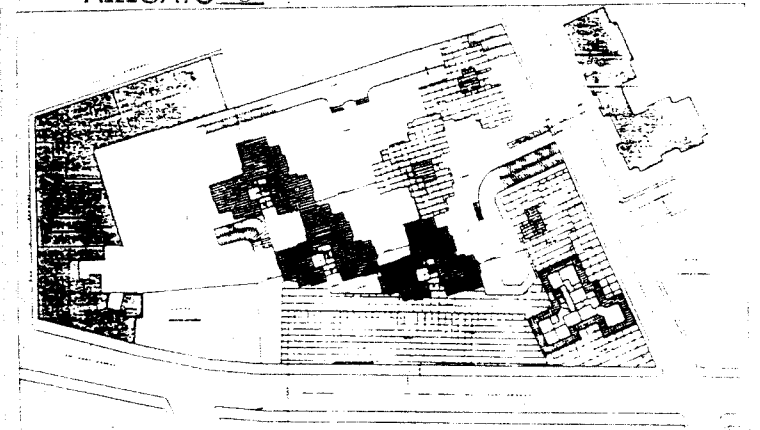

VARIANTE N°1 Prog. App. C.E.C. 09-07-88  
 Prog. App. C.E.C. 08-07-87

STUDIO TECNICO DI INGEGNERIA Corso Garibaldi n° 27 - tel. 0831-223150 72100 - BRINDISI		FIRMATO: ROMANINI LUCIANO SALINO LUCIANO MAGGIO FAUGONE NERINO	
<b>COMUNE DI BRINDISI</b>			
PROGETTO ESECUTIVO DI EDIFICI PER USO NEGOZI ED UFFICI SITO IN BRINDISI ALLA VIA SANT'ANGELO ANGOLO VIA P. ROMANO.			
<b>8</b>			
SCALA	1/100	CORRETTO STRALCIO EDIFICI A-G	
DATA	MARZO '89	PIANTA PIANO QUINTO	
DISEGNATO	Geom. C. VASILE	PROPRIETARIO	EDILSTELVI S.r.l.
PROJEZIONAMENTO		PROGETTISTA	Dot. Ing. Giuseppe FLORES
1° SOST. N°		COLLABORATORE	Geom. LUIGI CORLIANO
DATA		DIRETTORE LAVORI	
2° SOST. N°			
DATA			

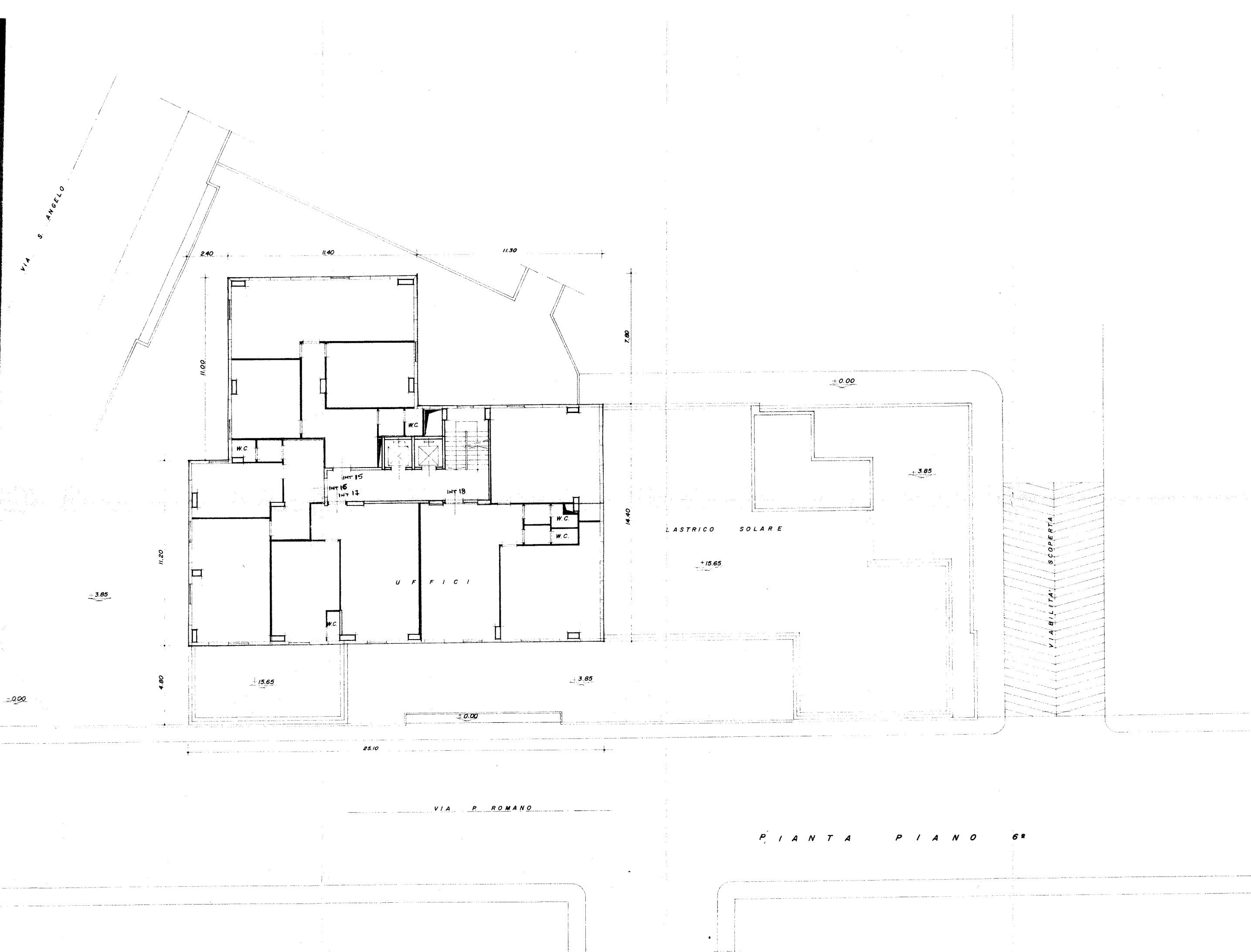

P I A N T A P I A N O 6 \*

ALLEGATO Pol. n. 4213/2099 all'ESP

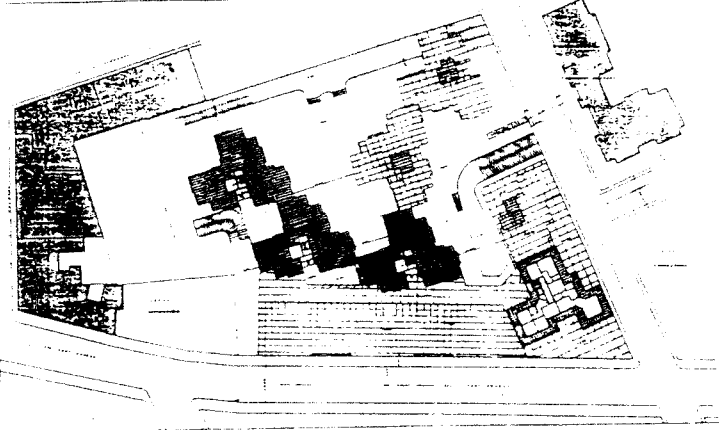

VARIANTE N°1 Prog. App. C.E.C. 09-07-88  
 Prog. App. C.E.C. 08-07-87

STUDIO TECNICO DI INGEGNERIA  
 Corso Garibaldi n° 27 - tel. 0831-223150  
 72100 - BRINDISI

FIRMATO:  
 ROMANINI UNGHERO  
 SALVO LUCIANO  
 ANGELO FALCONE

COMUNE DI BRINDISI  
 PROGETTO ESECUTIVO DI EDIFICI PER USO  
 NEGOZI ED UFFICI SITO IN BRINDISI ALLA  
 VIA SANT'ANGELO ANGOLO VIA P. ROMANO.

SCALA 1:100	OGGETTO STRALCIO EDIFICI A-G PIANTA PIANO SESTO	
DATA MARZO '88	PROPRIETARIO EDILSTEVI s.r.l.	PROGETTISTA Dot. Ing. GIUSEPPE FLORES
DIRETTORE Geom. C. VASILE	COLLABORATORE Geom. Luigi CORLIANO	DIRETTORE LAVORI
ABBONAMENTI		
N° POSTI		
DATA		
N° POSTI		
DATA		

