

MODULARIO
F. - Cat. S. T. - 315



MINISTERO DELLE FINANZE
DIREZIONE GENERALE DEL CATASTO E DEI SERVIZI TECNICI ERARIALI

Mod. B (Nuovo Catasto Edilizio Urbano)

Lire
20

NUOVO CATASTO EDILIZIO URBANO

(R. DECRETO-LEGGE 13 APRILE 1939, N. 652)

Planimetria dell'immobile situato nel Comune di ROMA Via GIOVANNI CASELLI
Ditta NAUPLIA S.p.a. CON SEDE IN ROMA
Allegata alla dichiarazione presentata all'Ufficio Tecnico Erariale di ROMA

SCHEDA N° 0763155
PIANO T. INT. 1
H = 3.00

SC. C.

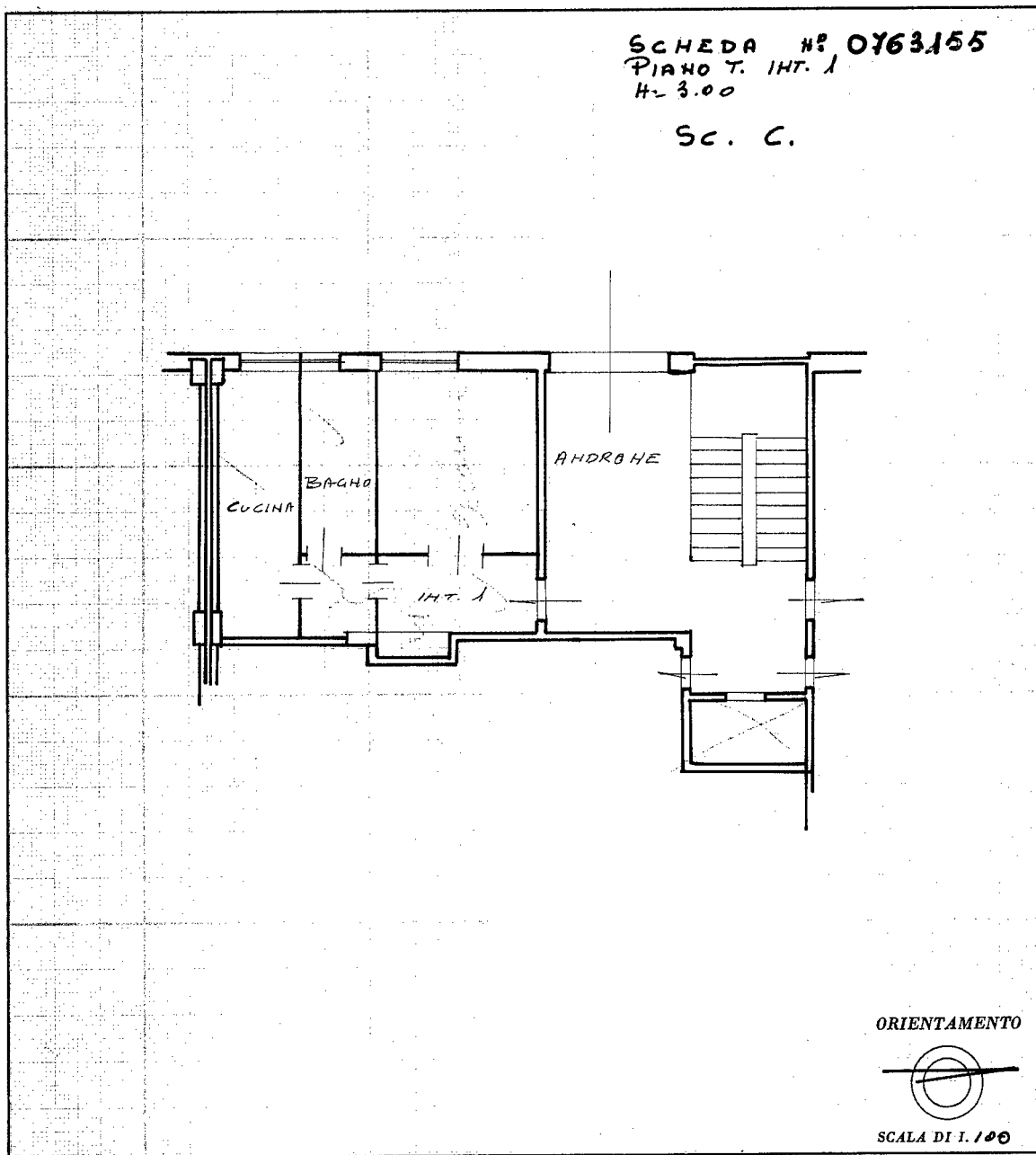

SPAZIO RISERVATO PER LE ANNOTAZIONI D'UFFICIO

DATA
PROT. N°

Compilata dal ING. FORNARI LUCIANO
(Titolo, nome e cognome del tecnico)
Iscritto all'Albo de GIURISTI
della Provincia di ROMA
DATA 18-3-1969
Firma: [Signature]

Catasto dei Fabbricati - Situazione al 08/10/2015 - Comune di ROMA (H501) - < Foglio: 463 - Particella: 293 - Subalterno: 56 >
VIA GIOVANNI CASELLI n. 34 piano: 1 interno: 1 scala: C;

10 metri

Ultima planimetria in atto POLIGRAFICO DELLO STATO