

MODULARIO
P. - rig. rend. - 400



MINISTERO DELLE FINANZE
DIREZIONE GENERALE DEL CATASTO E DEI SERVIZI TECNICI ERARIALI

Mod. A (Nuovo Catasto Edilizio Urbano)

NUOVO CATASTO EDILIZIO URBANO

Lire
350

(R. DECRETO-LEGGE 13 APRILE 1939, N. 662)

Planimetria dell'immobile situato nel Comune di ROMA Via di P.R. di Via CASAL BIANCA, s.c.

Ditta "I.R.I.D.E. S.R.L." CON SEDE IN ROMA

Allegata alla dichiarazione presentata all'Ufficio Tecnico Erariale di ROMA

Catasto dei Fabbricati - Situazione al 08/10/2015 - Comune di ROMA (H501) - < Foglio: 294 - Particella: 239 - Subalterno: 42 >
VIA COLLEVERDE n. 26 piano: 1 interno: 1 scala: A lotto: RI edificio: C;

Ultima planimetria in atti

Data presentazione: 11/12/1987 - Data: 08/10/2015 - n. T74606 - Richiedente: TRSN66C25C3510
Totale schede: 2 - Formato di acquisizione: A3(297x420) - Formato stampa richiesto: A4(210x297)

COMPARTO RI
EDIF. C
ABITAZIONE
INT. A
PIANTA A
2° PIANO
M = 2,30 MT

10 metri

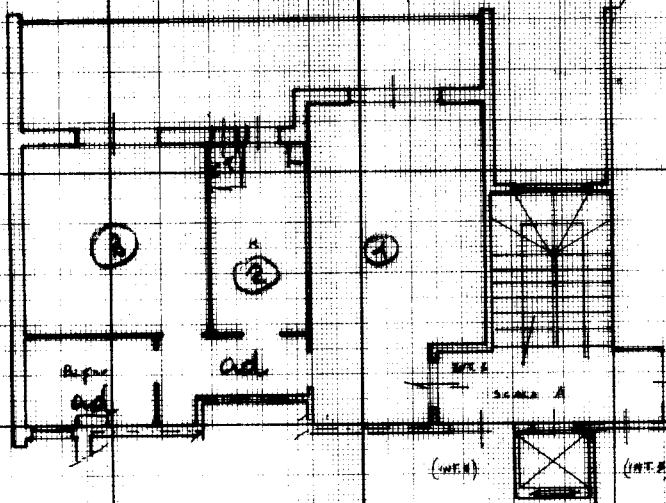

ORIENTAMENTO



SCALA DI 1:100

SPAZIO RISERVATO PER LE ANNOTAZIONI D'UFFICIO

DATA

PROT. N°

F. 294 M.T. 2

P. 239

S. 42

Compilata dal G.E. GIULIO ANTONIO
(Titolo, nome e cognome del tecnico)
FALCONI

Iscritto all'Albo dei GEOMETRI
della Provincia di VITERBO

DATA 27/10/87

Firma: *Alfani*

MODULARIO
P. - ng. rend. - 488

NUC

Planimetria dell'im
Ditta "E.R.L."
Allegata alla dichia

Catasto dei Fabbricati - Situazione al 08/10/2015 - Comune di ROMA (H501) - < Foglio: 294 - Particella: 239 - Subalterno: 42 >
VIA COLLEVERDE n. 26 piano: I interno: I scala: A lotto: R edificio: C;

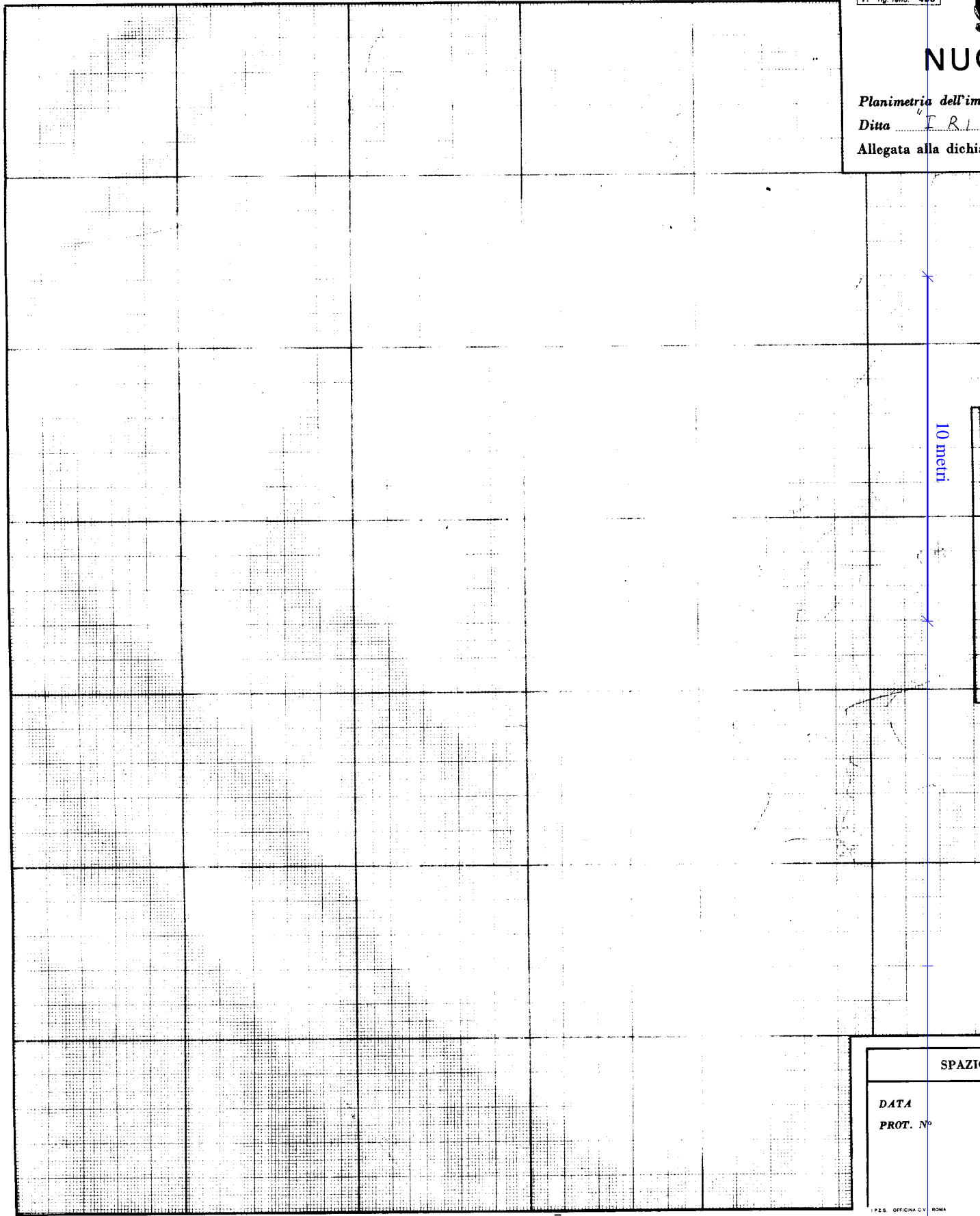

10 metri

SPAZIO
DATA
PROT. N°

1725 OFFICINA CIV. ROMA

Ultima planimetria in atti