

Allegato "e" all'atto n. 809/657 del Repertorio

**Agenzia delle Entrate
CATASTO FABBRICATI
Ufficio Provinciale di
Bari**

Dichiarazione protocollo n. BA0197785 del 15/06/2015

Planimetria di u.i.u. in Comune di Bari

Via Osvaldo Marzano

civ. 38

Identificativi Catastali:

Sezione:

Foglio: 49

Particella: 137

Subalterno: 196

Compilata da:

Murro Giuseppe

Iscritto all'albo:

Geometri

Prov. Bari

N. 3335

Scheda n. 1

Scala 1:200

piano 1° interrato

H = m 3,00

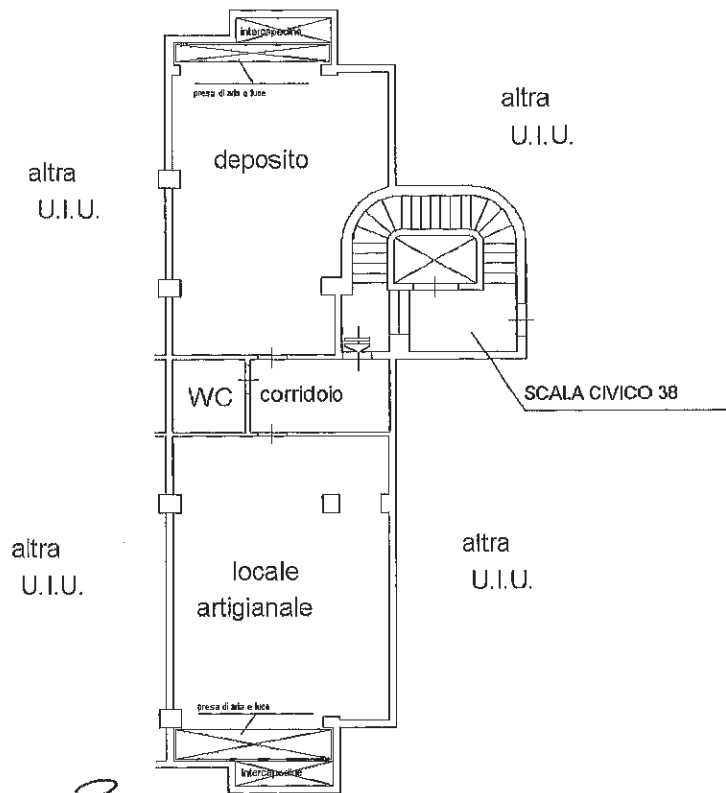

Luigi Orsini
Salvatore De Simone
Barbara Bruno Terzi

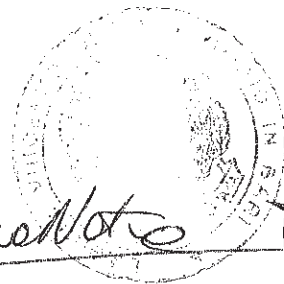

Ultima planimetria in atti

Data: 01/03/2023 - n. T383143 - Richiedente: LGAVCN70H03A662N

Totale schede: 1 - Formato di acquisizione: A4(210x297) - Formato stampa richiesto: A4(210x297)

Catasto dei Fabbricati - Situazione al 01/03/2023 - Comune di BARI(A662) - < Foglio 49 - Particella 137 - Subalterno 196 >
VIA OSVALDO MARZANO n. 38 Piano S1

Di chiarazione protocollo n. BA0087926 del 05/04/2018
Pianimetria di u.i.u. in Comune di Bari
Via Osvaldo Marzano
civ. 38-40

Agenzia delle Entrate
CATASTO FABBRICATI
Ufficio provinciale di
Bari

Identificativi Catastali:
Sezione: 49
Foglio: 49
Particella: 137
Subalterno: 148
Compilata da:
Muro Giuseppe
Iscritto all'albo:
Geometri
Prov. Bari
N. 3335

Scala 1:200

P.LLA 42

Luigi Brighi
Barbara Bruno Tare

piano terra
H = m 3,35
Sobole detentore
Via Albertanza
Barbara Bruno Tare

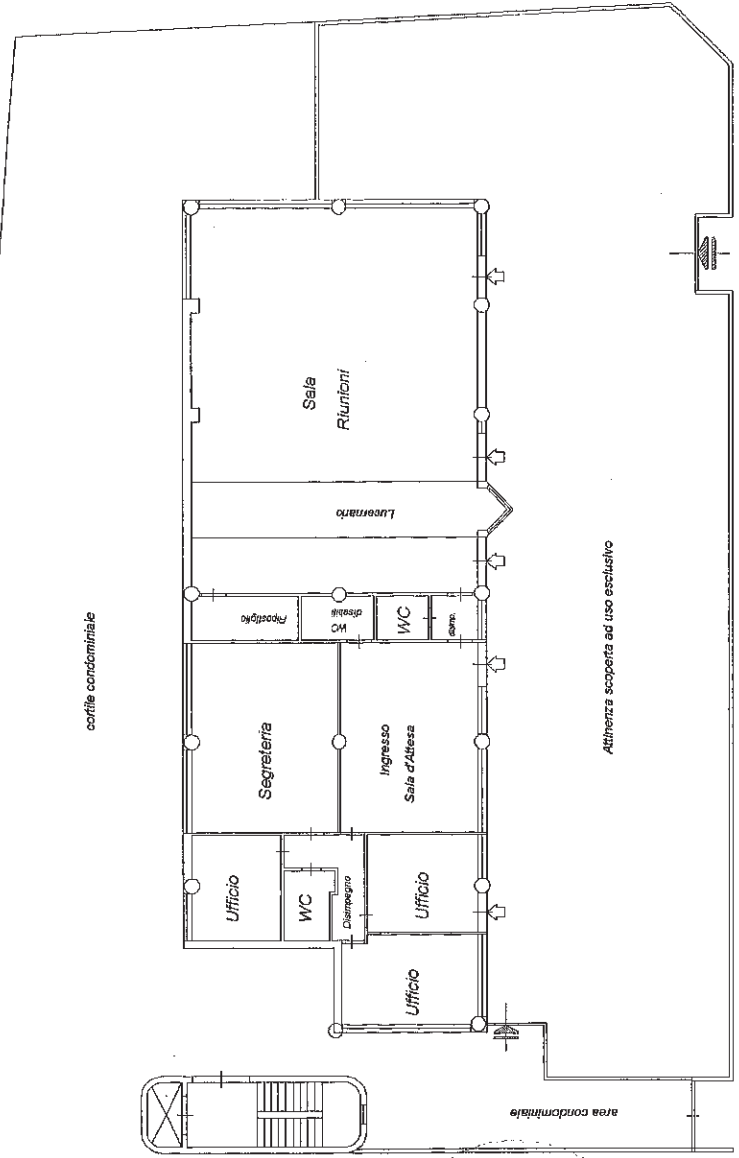

civico n. 40

civico n. 38

Via Osvaldo Marzano



Luigi Brighi
Barbara Bruno Tare

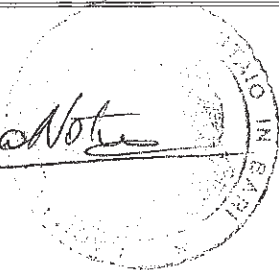

Ultima planimetria in atti